



Silencios para escuchar

TERUEL  
ANDORRA SIERRA DE ARCOS  
**PAJARICOS**  
RUTA DE LOS



ANDORRA  
SIERRA DE ARCOS  
Tierra de Silencios

**OFICINA DE TURISMO**  
C/Candela, 2. 44500 Andorra (Teruel)  
turismo@andorrasierredarcos.com  
Tel. 978 880 927  
@andorrasierredarcos



WWW.TURISMOANDORRASIERREDEARCOS.COM



### OBSERVATORIOS

#### OBSERVATORIO DEL MULADAR DE ALACÓN

Acceso por pista en buen estado desde Alacón. Lugar de especial interés para ver grandes concentraciones de buitre leonado. Presencia de alimoche en temporada estival, así como varias especies de córvidos, cuervo común, corneja negra o grajilla.

#### OBSERVATORIO DEL MULADAR DE LA TORDA

Se accede por pista en buenas condiciones desde el km16 de la carretera panorámica A-1702, The Silent Route. Se encuentra frente al punto de alimentación para aves necrófagas gestionado por la Red Aragonesa de Comederos para Aves Necrófagas.

#### OBSERVATORIO DE AVIFAUNA DEL CABEZO GORDO

Acceso por pista hasta parking, seguido de sendero señalado de unos 30 minutos a pie. Mirador privilegiado para la observación de grandes rapaces, uno de los puntos de mayor interés ornitológico de la comarca. Vistas a la pared norte de los Órganos de Montoro.



PICO PICAPINOS  
*Dendrocopos major*

Ven a descubrir todos nuestros silencios...

#### CON GUÍAS DE NATURALEZA

**Káralom.** Senderismo. Turismo ornitológico. Gestión hides fotográficos. Web: karalom.com / Tel. +34 681 281 687. Email: info@karalom.com

**Naturalcaine.** Interpretación y observación. Parque Cultural Río Martín. Web: naturalcaine.com / Tel. +34 625 556 097. Email: info@naturalcaine.com

#### CON ALOJAMIENTOS CERCANOS

[https://www.turismoandorrasierredarcos.com/donde\\_comer\\_dormir.php](https://www.turismoandorrasierredarcos.com/donde_comer_dormir.php)

#### CON PRODUCTO LOCAL

**Mercado Agroecológico y Local NorteTeruel.** Cada tercer jueves del mes en Andorra.

#### CON VEHÍCULO ELÉCTRICO

**Puntos de recarga en todos los pueblos.**

### HIDES FOTOGRÁFICOS

Iníciate en la fotografía y observación de pájaros sin necesidad de grandes objetivos. Hides con mantenimiento y acceso bajo reserva.



#### HIDE MONASTERIO DEL OLIVAR

**ENTORNO:** Ubicado en una antigua chopera, junto al cauce del río Esteruel. Rodeado de vegetación de ribera, pinar y próximo a zonas agrícolas y huerta.

**ESPECIES:** Gran variedad de aves forestales (páridos, fringílidos y, especialmente, carpinteros).

**CARACTERÍSTICAS:** Hide de madera maciza tratada y techo de panel de sándwich, con cristal-espía y tapa. Escenario fotográfico con bebedero.

**Nº DE PLAZAS:** 3/4 pax. sentadas y 7/8 de pie.

**TEMPORADA RECOMENDADA:** Todo el año.

[www.monasterioelolivar.com](http://www.monasterioelolivar.com)



#### HIDE ARIÑO

**ENTORNO:** En pleno corazón del Parque Cultural del Río Martín, destaca por los barrancos y espolones rocosos, en un entorno de pinos carrascos, sabinas y romeros.

**ESPECIES:** Aves de matorral (collalbas, currucas..).

**CARACTERÍSTICAS:** Hide de madera maciza tratada y techo de panel de sándwich, con cristal-espía y tapa. Escenario fotográfico con bebedero.

**Nº DE PLAZAS:** 2/3 pax. sentadas y 4/5 de pie.

**TEMPORADA RECOMENDADA:** Primavera, otoño e invierno.

[www.karalom.com](http://www.karalom.com)

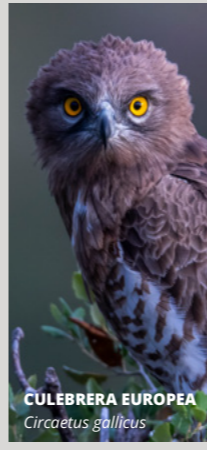

CULEBRERA EUROPEA  
*Circaetus gallicus*

#### CÓDIGO ÉTICO

- 1 EL BIENESTAR DE LAS AVES ES LO PRIMERO
- 2 PROTEGER EL HÁBITAT
- 3 NO ALTERAR EL COMPORTAMIENTO DE LAS AVES
- 4 PRUDENCIA Y COLABORACIÓN AL COMPARTIR INFORMACIÓN
- 5 NO ASEDIA A LAS AVES
- 6 RESPETAR LA NORMATIVA
- 7 RESPETAR LAS ZONAS PRIVADAS
- 8 RESPETAR AL RESTO DE OBSERVADORES Y LAS NORMAS BÁSICAS DE SEGURIDAD
- 9 PRACTICAR UNA OBSERVACIÓN SOSTENIBLE



ABEJARUCO EUROPEO  
*Merops apiaster*

¡Ven y disfruta de la belleza y diversidad de nuestra avifauna!

### ¡NUESTRA COMARCA TE ESPERA CON LOS BRAZOS ABIERTOS Y EL CIELO LLENO DE VIDA!

Situada al norte de la provincia de Teruel, la comarca de Andorra - Sierra de Arcos es la menos extensa de la provincia, y una de las más desconocidas.

Este territorio ocupa un paisaje de transición entre las últimas estribaciones del sistema Ibérico y el valle del Ebro. Resultado de ello encontramos una importante riqueza de ambientes: desde las escarpadas sierras de Arcos y de Ejulve, sobre la que despunta el pico Majalinos, a los sotos ribereños de los ríos Escuriza, Esteruel y Martín; desde los llanos cerealistas de Andorra y Alloza, poblados de olivares, a barrancos de roca caliza como los del Mortero de Alacón, un santuario natural sacralizado durante la Prehistoria.

Esta variedad topográfica y la riqueza de las comunidades vegetales que lo ocupan, junto a la presencia de cursos de agua y otras zonas húmedas, suministran las condiciones para albergar una nutrida representación de fauna mediterránea.

Recorre en silencio los diferentes paisajes y hábitats de Andorra-Sierra de Arcos y descubrirás la gran variedad de especies de aves que albergan.



AGUILUCHO LAGUNERO  
*Circus aeruginosus*

# RUTA DE LOS PAJARICOS



ANDORRA  
SIERRA  
DE ARCOS  
TERUEL

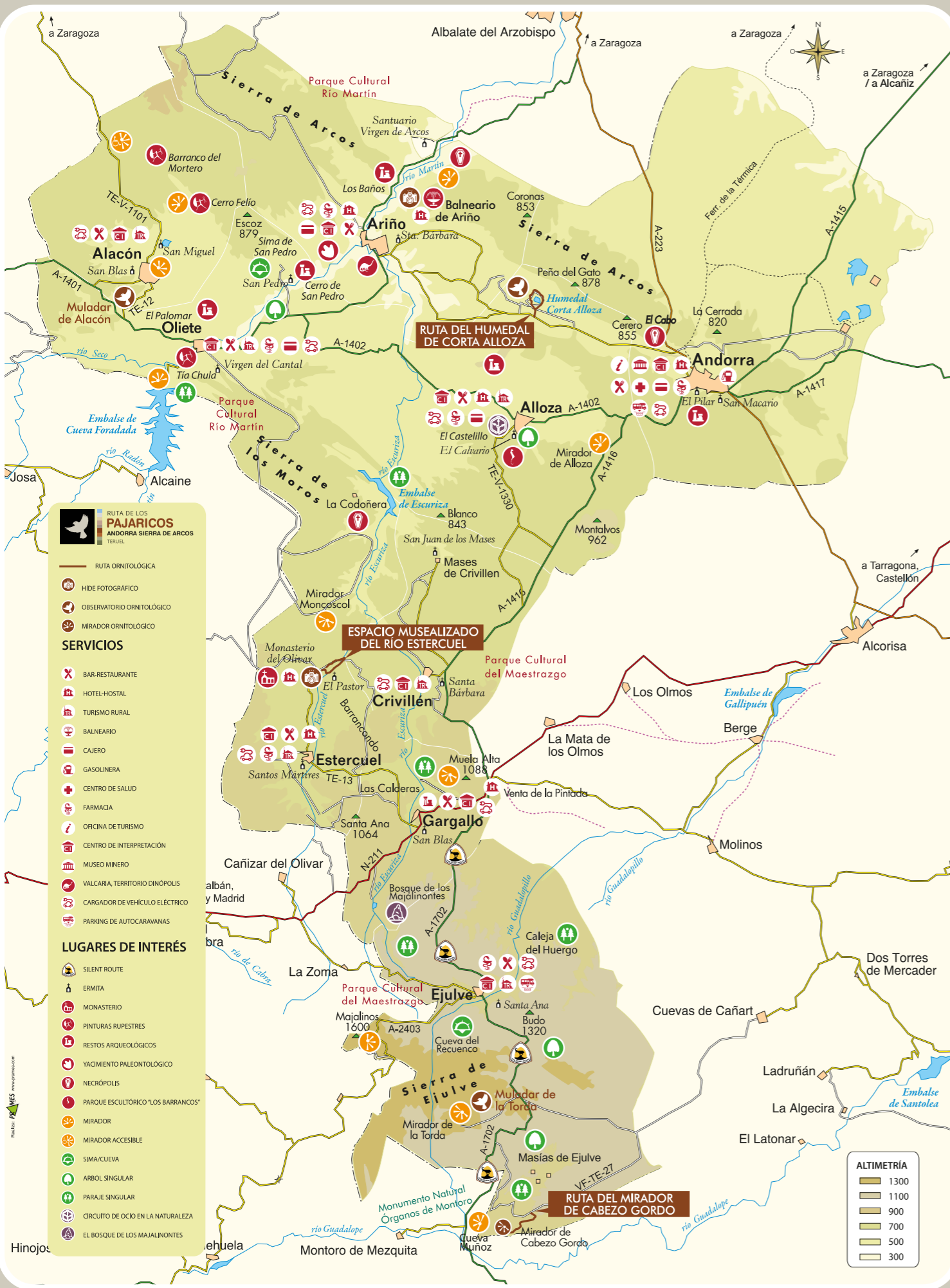

## RUTA DEL HUMEDAL DEL CORTA ALLOZA

El inicio parte junto a la antigua pista minera que conecta las localidades de Andorra y Alloza. El camino asfaltado accede hasta un antiguo edificio de talleres. El reciente **observatorio-pantalla** permite asomarse a la primera de las cubetas de agua. Recorriendo el pastizal, llegaremos a un **mirador** elevado que nos da una vista general del humedal.

**ESPECIES:** Ánade azulón, zampullín común, porrón europeo, focha común, gallineta común, aguilucho lagunero, garza real, chorlito chico, lavandera blanca, escribano triguero, curruca cabecinegra, colirrojo tizón, tarabilla europea, jilguero europeo, pinzón vulgar, curruca capirotada, carbonero común, cogujada montesina, alondra común, collalba rubia y alondra totovía.

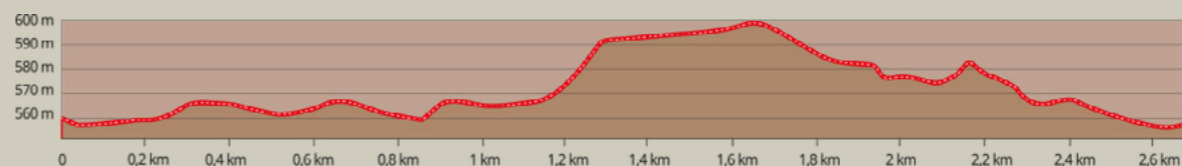
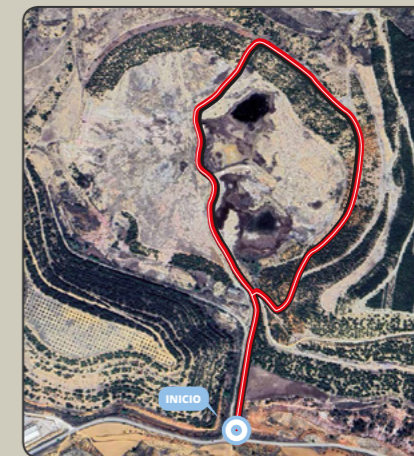

## RUTA ESPACIO MUSEALIZADO DEL RÍO ESTERCUEL

Esta ruta sigue el trazado del sendero PR-TE 93, recientemente acondicionado. Parte de la puerta del monasterio y baja entre huertas a la vega del río, donde toma el camino que se dirige al molino del Tromagal.

A lo largo del recorrido, una serie de reproducciones de aves en 3D, acompañadas de paneles interpretativos, ayudarán al visitante a descubrir parte de la interesante riqueza ornitológica del entorno.



**ESPECIES:** Mirlo común, petirrojo europeo, pinzón vulgar, carbonero común, herrerillo común, pico picapinos, ruiseñor común, paloma torcaz, zorzal charlo, cetia ruiseñor, escribano triguero, alondra común, cogujada montesina, pito real y jilguero europeo.



## RUTA DEL MIRADOR CABEZO GORDO

Ruta que nos llevará a las imponentes vistas del río Guadalupe, Villarluego y buena parte de la serranía del Maestrazgo. Caminaremos bajo el vuelo de grandes rapaces y otras aves rupícolas como los aviones roqueros o los vencejos. Al final de la pista, un breve tramo de senda desciende al **mirador de avifauna**, desde donde podremos admirar las vistas del entorno del barranco de la Cueva Muñoz, un terreno escarpado muy próximo a los **Órganos de Montoro**.

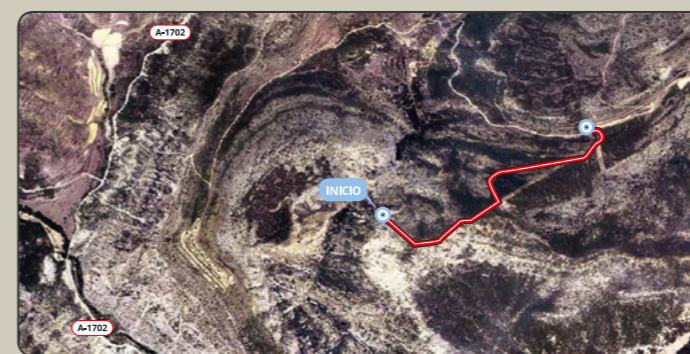

**ESPECIES:** Buitre leonado, azor común, gavilán común, halcón peregrino, alimoche común, quebrantahuesos, culebrera europea, águila calzada, autillo, cárabo común, carbonero común, carbonero garrapinos, herrerillo común, herrerillo capuchino, agateador europeo, alondra común, alondra totovía, pinzón vulgar, pinzón real, zorzal alirrojo, zorzal real, colirrojo tizón, mosquitero, curruca capirotada, curruca cabecinegra, cogujada montesina, papamoscas gris, papamoscas cerrojillo, avión común, golondrina, avión roquero, vencejo común y vencejo real.



**ALIMOCHES COMÚN**  
*Neophron percnopterus*

